

# WORKJOY

ワークジョイ さいたま

公益財団法人 さいたま市産業創造財団 勤労者福祉サービスセンター

## NEWS NO.143

2024.7月号

イベント・おすすめ情報① P2~3

- NEW** ヤオコー商品券
- NEW** ドトール バリューカード
- NEW** アロフト東京銀座 食事券
- 夏のグルメ補助券

ほか

イベント情報・おすすめ情報②③ P4~6

- プール情報
- 味覚狩り
- SNSキャンペーン

ほか

チケット情報 P7

- 特別展「昆虫MANIAC」

ほか

お知らせ P8

- さいたま市よりお知らせ
- 事務局からのお知らせ

今号では初めて「シャインマスカット」をご用意しました

7月3日(水)10:00から申込開始

### 産地直送フルーツ ~旬の味覚をおトクにお届け~ シャインマスカット、川中島白桃の幹旋

先着順

今回は、毎回大人気の「川中島白桃」に加え、皆さまからのリクエストが多かった「シャインマスカット」をお届けします。贈答用にも是非ご利用ください!!

**NEW**

#### シャインマスカット

1会員いずれか1箱まで

糖度が高く、甘みと酸味のバランスがよく、ジューシーな味わいが特徴です。

産地 **紅玉園**  
(山梨県甲州市勝沼町藤井1001-1)

シャインマスカット  
2房(化粧箱入り)  
**3,900円**(通常5,500円)

シャインマスカット  
1房&ピオーネ1房  
(化粧箱入り)  
**3,600円**(通常5,000円)



※写真はイメージです

数量 ■ 計100箱 発送予定 ■ 9月上旬頃予定

#### 川中島白桃

1会員1箱まで

しっかりとした果肉、すっきりとした甘み。リピーターがとても多く、毎回大人気の商品です!

産地 **東根市農業協同組合「よってけポポラ」**  
(山形県東根市新田町2-1-10)

川中島白桃 3kg  
9~11玉  
**3,300円**(通常4,800円)



※写真はイメージです

数量 ■ 計100箱 発送予定 ■ 8月下旬~9月上旬頃予定

申込期間 ■ 7月3日(水)10:00~7月19日(金)14:00

申込み・支払い方法 ■

1 上記期間内にワークジョイさいたまへ申込み(会員専用ページ)

2 ワークジョイさいたまへお支払い(コンビニエンスストア決済またはウォレット請求書払い)

前払い制です

3 各産地より会員様ご自宅へ発送

その他 ■ 数量変更、キャンセル、送付先の変更はできません。  
・天候や収穫時期により発送日は多少前後する場合があります。

7月26日(金)締切  
※払込票を後日郵送します



贈答を希望の方

会員専用ページにて送付先に「自宅」を選んでいただき、申込完了後にワークジョイさいたままでお電話にてご連絡ください。

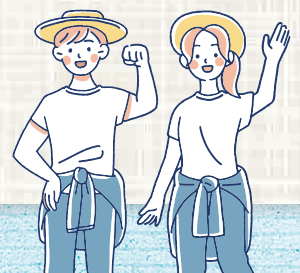

# EVENT INFORMATION

## イベント・おすすめ情報①

イベントやおすすめ情報を紹介するコーナーです。

NEW

7月3日(水)10:00から申込開始

## ヤオコー商品券 5,000円分

抽選

ヤオコー各店および、ヤオコー川越美術館でご利用可能。有効期限がなく、お釣りも出ます。

1会員1セットまで

料 金 ■ 4,600円 / 1枚 (1000円券×5枚=5,000円分)  
 枚 数 ■ 100セット 有効期限 ■ なし  
 申込期間 ■ 7月3日(水)10:00～7月12日(金)14:00  
 受渡開始 ■ 7月下旬～8月上旬予定 ※決まり次第ホームページでご案内します。



その他 ■ 一部ご利用いただけない商品もございますので、ご不明な点は店舗係員までお尋ねください。

### ヤオコー川越美術館の紹介

埼玉県川越市氷川町にある美術館。ミュージアムショップ、カフェを併設し展示室以外は自由に入館いただける落ち着いた華やきを感じていただける美術館です。

NEW

7月3日(水)10:00から申込開始

## ドトールバリューカード 3,000円分

抽選

全国のドトールコーヒーショップ等でご利用いただけるチャージ型プリペイドカードです。

1会員2枚まで

料 金 ■ 2,600円 / 1枚 (3,000円分)  
 枚 数 ■ 100枚 有効期限 ■ 最終ご利用日より3年(ポイントは1年)  
 申込期間 ■ 7月3日(水)10:00～7月12日(金)14:00  
 受渡開始 ■ 7月下旬～8月上旬予定 ※決まり次第ホームページでご案内します。



その他 ■ 2,000円以上のチャージで、チャージ金額の5%が付与されます。商品購入100円(税込)につき1ポイントが付与され、貯まったポイントは1ポイント1円単位で全商品に利用可能！  
 ・マイドトールへの登録で、年間購入金額に応じてランクアップし、チャージ時のポイント付与率が最大10%までアップ！

NEW

7月3日(水)10:00から申込開始

## アロフト東京銀座 食事券

先着順

ホテル内にあるビュッフェレストラン「The WAREHOUSE」。  
 遊び心のあるインダストリアルな雰囲気とお食事をお楽しみいただけます。

1会員各4枚まで

所在地 ■ 東京都中央区銀座6-14-3  
 (東銀座駅徒歩2分・銀座駅徒歩4分)  
 有効期限 ■ 8月1日(木)～2025年1月31日(金)  
 ※除外日あり

申込期間 ■ 7月3日(水)10:00～7月25日(木)14:00  
 受渡開始 ■ 順次発送

その他 ■ 予約必須のため、チケットがお手元に届き次第、お電話にてご予約ください。  
 ※予約先の電話番号はチケットに記載がございます。  
 ・食材の入荷状況により、メニューが変更になる場合がございます。

### 1 ランチサラダビュッフェ

30種類のサラダバーをお好きなだけ  
 焼きたてのポップオーバー  
 メイン料理を1品  
 (肉料理、魚料理、パスタ)  
 食後のコーヒーまたは紅茶

料金 ■ 2,500円(通常4,300円)  
 ※上記金額は消費税、サービス料を含む。  
 枚数 ■ 50枚

### 2 ディナーカジュアルプラン

こだわり野菜の収穫祭  
 本日のスープ  
 タンドリーチキンのプロシエッタ  
 自家製ミートソースラザニアチーズかけ  
 アイスクリーム  
 乾杯のお飲み物付

料金 ■ 3,500円(通常5,500円)  
 ※上記金額は消費税、サービス料を含む。  
 枚数 ■ 50枚

申込方法 インターネットでお申込みください

▶インターネット

<https://www.sozo-saitama.or.jp/workjoy>

ワークジョイさいたま 検索 でも検索できます。

※会員ID・パスワードを入力してログインし、お申込みください。

対象 正会員・ふるむ会員

注意事項

- 1) 募集開始前の申込みはできません。
- 2) 連絡先には、必ず平日日中に連絡がつく電話番号の入力をお願いいたします。

支払方法

- ▶コンビニエンスストア決済・ウォレット請求書払い
- ①ご指定いただいた送付先(自宅または事業所)に払込票とチケット類を同封して発送します。
  - ②3週間以内に払込票の裏面に記載のコンビニエンスストアもしくはスマートフォンアプリよりお支払いください。

申込後のキャンセルは出来ません。

窓口での対面販売は行っておりません。

▶代金引換郵便(時間指定不可)

- ①ご指定いただいた送付先(自宅または事業所)に代金引換郵便で発送します。
- ②郵便局員が配達する際、チケットなどと引換えにチケット代金をお支払いください。

会員専用ページからお申込みください



<https://workjoy.sozo-saitama.or.jp/workjoy>

## 「夏のグルメ」補助券

対象店舗でお会計時に提出すると最大1,000円引きになる補助券です。  
 前回の店舗に加え新たに2店舗、提携先が増えました！  
 暑い夏にピッタリなかき氷やくずパー。是非お気に入りのお店を見つけてくださいね。



補助金額 ■ 500円 / 1会員

利用制限 ■ 1会員4枚まで

有効期間 ■ 7月8日(月)～9月30日(月)

利用方法

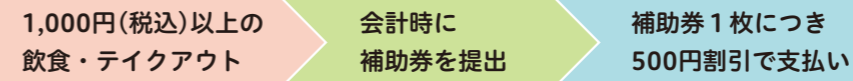

！ワークジョイさいたまガイドブック2024巻末の「提携店飲食・買物補助券(500円分)」を切り取り、会員番号・会員氏名をご記入の上、店舗に提出してください。※4枚まで利用可能

例 お会計が2,000円(税込)の場合  
 1枚利用 ▶ 支払額1,500円(税込)  
 2枚利用 ▶ 支払額1,000円(税込)  
 ※最大2枚まで利用可

利用上の注意 ■ 1回の支払いが1,000円(税込)以上で補助券1枚、2,000円(税込)以上で補助券2枚が使えます。※1回の支払いが1,000円(税込)未満の場合は対象外。

アイコン説明 住所 電話 営業時間 定休日 注意事項

### 1 Ryan02(ライアンマルニ)

西遊馬3131 桃月園内  
 11:00～17:00  
 不定休

※Instagram、Xにてご確認ください。

四谷荒木町のかき氷専門店の2号店  
 森の中の古民家で一年中手作りシロップのかき氷とお食事が楽しめます。



### 2 鶯のないう店

浦和区北浦和1-19-10  
 11:00～19:00(L.O.18:40)  
 ※繁忙期は、混雑状況によります。

月曜日 ※祝日の場合は営業、翌火曜日が振替です。

お支払いは現金のみ  
 北浦和に移転してきたかき氷専門店です。  
 季節の自家製シロップと毎月変わる顔シリーズが人気です。色々な食感が楽しめるユニークなかき氷をお楽しみください。



### 3 河村屋 大宮本店

北区别所町1125-6 かき氷の開催期間は9月初旬まで  
 048-667-6733  
 店舗: 10:00～18:00(L.O.17:30)  
 かき氷: 13:00～17:00(L.O.16:30)

店舗: 無休  
 かき氷: 不定休(お電話にてお問い合わせください)

毎日手作りする砂糖不使用のシロップは、米麹と果物をふだんに使用！  
 販売スペースにはお漬物やご当地から取り寄せた厳選グルメも取り揃えています。



### 4 氷川だんご屋

大宮区高鼻町2-12  
 048-644-3782  
 9:30～18:30

※喫茶は17:00まで(L.O.16:30)

月曜日 ※Instagramで定休等をご確認の上、ご来店ください。

1970年創業、氷川だんご治いの老舗お団子屋さん。  
 氷川神社参拝の季節には行列を成す人気店！夏は信州から取り寄せたかき氷大人気。看板メニューの氷川だんごも要チェック！



### 5 善取庵 大まかや

中央区本町東2-17-2  
 048-856-0007  
 10:00～18:00

火曜日、水曜日

様々なメディアで紹介された、溶けない不思議なアイスパー「くずパー」。普通のアイスと違いもちりとした食感が特徴です。かりんとう饅頭を始め、美味しい和菓子と併せてどうぞ！



### 6 クラフトカフェ

南区太田窪1695-1  
 048-882-0696  
 平日: 11:00～18:00(L.O.17:15)  
 土日祝: 10:00～18:00(L.O.17:15)

木曜日(夏季不定休)

※詳細はInstagramにてご確認ください。

さいたま市では珍しい通年営業のかき氷専門店。こだわり素材の贅沢なかき氷を提供中。次々に出る季節の新作かき氷も要チェックです！





ワークジョイさいたま  
LINE公式アカウント

友だち1,000人突破記念

夏だ！  
プールだ！！



「大人2名」  
「大人1人・小人1人」  
「小人2名」など  
使い方は自由！！

注意事項)))  
・ワークジョイさいたまが発行する「ワークジョイさいたま会員専用市民プール入場券」は2名様分のみとなります。

例) 3名で利用される場合

	事前チケット購入	当日チケット購入
屋外プール	セブンイレブンで事前に1名分の「セブンチケット」を購入	不可
屋内プール	不要	1名分の当日券を現地で購入



さいたま市  
ホームページ

料 金 ■ 200セット(400名分) ※応募多数の場合は抽選となります。  
対象プール ■ さいたま市民プール(屋外：大和田公園プール、下落合プール、原山市民プール、三橋プール/屋内：下落合プール、三橋総合屋内プール、岩槻温水プール)

申込期間 ■ 7月1日(月)10:00～7月10日(水)14:00  
7月16日(火)に普通郵便にて一斉発送

※普通郵便にて発送のため、到着までお時間をいただきます。

利用方法 ■ 「ワークジョイさいたま会員専用市民プール入場券」を切り取り、会員番号・会員氏名をご記入の上、施設窓口へ提出してください。

その他 ■ ・小学校未就学児の利用には付添人が必要です。  
・営業時間や「セブンチケット」の購入方法につきましては、右記のQRコードよりご確認ください。

東武動物公園

ガイドブックP.24掲載

プールを利用いただく全てのお客様は、「プール入場券」の購入が必要となります。



法人アトラクションパスセット引換券をお持ちの方

東武動物公園のホームページで別途「プール入場券」を購入してください。

・プール入場券・有料席はご利用日によって料金が変動します。詳しくは東武動物公園のホームページの営業日カレンダーをご確認ください。



東武動物公園ホームページ >>>

法人アトラクションパスセット引換券をお持ちでない方

①ワークジョイさいたまへ、法人アトラクションパスセット引換券(3,300円/1枚)をお申込みください。

②別途、東武動物公園のホームページで「プール入場券」を購入してください。

・法人アトラクションパスセット引換券だけでは、プールはご利用いただけません。

・3歳からチケットが必要になります。

西武園ゆうえんち

ガイドブックP.24掲載

「入園料+園内アトラクション乗り放題がセットになったお得なチケット」です。追加料金なしで夏季プールもご利用いただけます。

料 金 ■

区 分	通常料金	会員料金
大人(中学生以上)	4,400円	3,500円
小人(3歳～小学生以下)	3,300円	2,500円



味覚狩り・潮干狩り補助券を使ってお得にイベントを楽しもう！

今号の「ぶどう狩り」が対象イベントとなるので、是非ご利用ください。

補助額 ■ 1会員500円/1枚(名) ※通常料金が500円未満の場合は、補助対象外となります。

利用制限 ■ 1会員4枚(名)まで

有効期間 ■ 7月上旬～9月下旬頃 ※各施設、異なりますので事前にお電話やホームページでご確認ください。

利用方法 ■ ガイドブック2024巻末の「味覚狩り・潮干狩り補助券」を必要枚数分(1人につき1枚)切取って、会員番号、会員氏名をご記入の上、利用日当日に施設窓口にご提出し、差額分の利用料金をお支払いください。

その他 ■ 制限枚数を超えて利用した場合、退会後の利用が判明した場合は、補助額を請求いたします。

各施設、生育状況により臨時休業する場合などございますので、あらかじめお電話やホームページでご確認の上、ご利用ください。

味覚狩り・潮干狩り補助券は1人1枚必要です



ぶどう狩りに行こう！

期間限定1

ぶどう狩り or ぶどう購入 お好きな方を選んでご利用ください。

アイコン説明 住所 電話

秩父市内

秩父フルーツファーム

秩父市下影森877-1  
0494-23-2711

和銅ぶどう園

秩父市黒谷320  
0494-24-0250

八木観光農園

秩父市寺尾3287  
0494-23-9035



栃木市

秩父市

さいたま市



栃木市内

盤峰園

栃木市大平町富田1837  
0282-43-2133

ヤマヨ松本ぶどう園

栃木市大平町西山田1899  
0282-43-3817

須藤ぶどう園

栃木市大平町西山田2608  
0282-43-3887

杉田ぶどう園

栃木市大平町西山田2646  
0282-43-3879

内海ぶどう園<直売のみ>

栃木市大平町西山田1680  
0282-43-3844

ぶどうで有名な大平ぶどう団地。今年も5施設にご協力いただきました！！是非、お気に入りを見つけてください♪

近隣で利用できるアソビュー！クーポンの対象施設はこちらから



4月号(№142)掲載の

ブルーベリー狩りもまだまだ実施中！

期間限定2

会場 ■ ブルーベリープラザ浦和(さいたま市緑区大崎589付近) ※クリーンセンター大崎西側

営業期間 ■ 6月上旬～7月上旬 9:00～12:00 ■ 7月上旬～8月下旬 9:00～14:00

料 金 ■ 300円/1名(通常800円/1名) ※3歳以上有料

※入園料+時間無制限食べ放題

※お持ち帰りは別途料金となります。6月上旬～7月上旬220円/100g、7月上旬～8月下旬200円/100gとなります。

その他 ■ お持ち帰り分や物販でのご利用はできません。





## ワークジョイ公式LINEアカウント「友だち追加キャンペーン」

期間内にワークジョイさいたまの公式LINEを新規に友だち追加していただいた方の中から抽選で50名様に人気カフェの「デジタルドリンクチケット(500円分)」をプレゼント!



**応募期間** 7月5日(金)10:00~9月30日(月)14:00

**応募方法** ■ 簡単2ステップで応募完了です!

**STEP1)) 友だち追加**  
①LINEのアプリを開き、ホーム画面右上の「友だち追加」のアイコンをタップ  
②[検索]をタップし、@workjoysaitamaと入力する  
③アカウントが表示されたら[追加]をタップして友だち追加完了!

**STEP2)) アンケート回答**  
①友だち追加したときに自動で送信されるメッセージ内に記載のURLをタップ  
②表示されたアンケートに回答いただき、送信すると応募完了

**応募要項** ■ 7月4日以前で既に友だち登録済みの方による応募は無効とします。

- ・友だち追加およびアンケートの送信を期間内に終了した方のみ対象となります。
- ・当選者の発表は、賞品の送信をもって代えさせていただきます。
- ・デジタルドリンクチケットの送信は10月中旬頃を予定しております



## Instagram フォロー&コメントキャンペーン

期間内にワークジョイさいたまの公式Instagramを“フォロー”&本キャンペーンの投稿に“コメント”していただいた方の中から抽選で20名様に豪華景品プレゼント!!



**応募期間** 7月5日(金)10:00~9月30日(月)14:00

- 賞品**
- ・ホテルメトロポリタンさいたま新都心「カフェクロスヤード」ランチ券(お一人3,500円分) 3組 6名様
  - ・全国共通お食事券ジェフグルメカード(5,000円分) 5名様
  - ・ワークジョイさいたまオリジナルマグカップ 12名様



\*画像はイメージです

**応募方法** ■ **STEP1))** インスタグラムより「@workjoysaitama」をフォロー  
**STEP2))** “7月5日(金)「フォロー&コメントキャンペーン」”の投稿に「ワークジョイさいたまの利用して良かったサービスorこれから利用したいサービスについて」をコメントするだけ!

**応募要項** ■ **コメント投稿時点でワークジョイさいたまの会員である方のみ対象です。**

- ・7月4日以前よりフォローして下さっている会員様も対象です。
- ・応募は1会員様1回のみです。違うアカウントから同一の会員様の応募があった場合、抽選対象外とさせていただきます
- ・当選はDMでご連絡いたします。応募期間終了後も引き続きフォローをお願いいたします。
- ・右記のQRコードより必ず詳細をご確認の上、ご応募ください。



加盟店はこちらから



# ART & CONCERT

## チケット情報

### 特別展「昆虫MANIAC」

研究者のセレクトによるマニアックな昆虫が続々登場!これまで見たことのない独自の視点での特別展「昆虫MANIAC」。この夏はディープな昆虫の世界をぜひお楽しみください!



**【期間】** 7月13日(土)~10月14日(月・祝)  
**【会場】** 国立科学博物館(東京・上野公園)  
**【料金】** 一般・大学生1,300円(通常2,100円)  
小・中・高校生300円(通常600円) **【枚数】** 各20枚  
**【販売期間】** 7月3日(水)10:00~8月26日(月)14:00  
**【受渡期間】** 順次発送  
**【その他】** ・未就学児及び障がい者手帳をお持ちの方とその介護者1名は無料。  
・事前にオンラインによる日時指定をお勧めします。  
・会場内の混雑等により、ご入場をお待ちいただく場合がございます。

### さいたま市花火大会 大和田公園会場 有料観覧席チケット

夏の風物詩を是非、間近でご覧ください。  
**【料金】** グループ6,000円(通常8,800円)※1区画4名まで。ただし区画からはみださない場合は5名でも可。/ペア3,000円(通常4,400円)※1区画2名まで。ただし区画からはみださない場合は3名でも可。



**【枚数】** 各10枚  
**【会場】** さいたま市大和田公園 プール有料駐車場内特設観覧場所  
打上場所: 大和田公園北側耕作地付近(北区見沼1丁目地内)  
**【日時】** 7月28日(日)19:30~ ※荒天中止、順延日なし

### 新規割引提携施設

ガイドブック未掲載

#### セブンカルチャークラブ浦和

イトーヨーカドー浦和店屋上のテニススクール、サッカースクールです。  
テニスは子どもから大人まで、サッカーは小学生向けです。  
入会前に一度体験レッスン(要予約)を受けていただけます。

特典

テニススクール: 入会金無料(通常5,500円)  
サッカースクール: 入会金無料(通常5,500円)

**利用方法** ■ お申込み時に、ワークジョイさいたまの会員である旨お伝えください。  
※ご入会の際にワークジョイさいたまの会員証が必要となります。

**営業時間** ■ ホームページやお電話にてご確認ください。

**住所** ■ さいたま市浦和区仲町1-7-1  
イトーヨーカドー浦和店4階

**電話番号** ■ 048-833-7131



**【枚数】** 特別展「昆虫MANIAC」、巨大恐竜展2024... 1会員各公演4枚まで  
さいたま市花火大会大和田公園会場観覧席チケット... 1会員いずれか1枚まで  
※先着順受付とし、あつ旋枚数に達し次第締め切りとします。

### 巨大恐竜展2024

ロンドンから来日! 全長約37メートルの「パタゴティタン・マヨルム」の全身復元骨格標本を日本初公開!

**【日時】** 7月13日(土)~9月13日(金)  
**【会場】** パシフィコ横浜 展示ホールA(神奈川・横浜)

【料金】	区分	席種	一般料金	販売料金
平日券		一般	2,400円	1,500円
		高校・大学生	1,800円	1,100円
		小学・中学生	1,200円	700円
		3歳~未就学児	700円	300円
土日祝・お盆		一般	2,700円	1,800円
		高校・大学生	2,100円	1,400円
		小学・中学生	1,400円	900円
		3歳~未就学児	900円	600円

**【枚数】** 各10枚  
**【販売期間】** 7月3日(水)10:00~  
8月26日(月)14:00

**【受渡期間】** 順次発送  
**【その他】** ・お盆期間は、8月13日(火)~8月16日(金)。  
・3歳未満は入場無料、事前予約不要。  
・障がい者手帳をお持ちの方は無料。同伴者は有料。  
・平日券での土日祝・お盆期間は利用不可。



**【申込期間】** 7月3日(水)10:00~7月10日(水)14:00

**【受渡開始】** 入荷次第発送  
**【その他】** 荒天により、中止となった場合は払い戻し対応をさせていただきますので、ワークジョイさいたま事務局よりご連絡いたします。ただし、花火の打上げ開始後に中止となった場合の払い戻しはいたしません。

### 新規割引提携施設

ガイドブック未掲載

#### 株式会社高砂建設

近くの森の木で建てる。外断熱の注文住宅。

特典

【注文住宅】建物本体価格の3%割引

**対象店舗** ■ 全店舗(さいたま新都心・川口・新座朝霞・練馬)  
**利用方法** ■ お電話にて予約の際、ワークジョイさいたまの会員である旨お伝えください。

**営業時間** ■ 各店舗異なりますので、ホームページやお電話にてご確認ください。

**住所** ■ さいたま新都心店: 埼玉県さいたま市大宮区吉敷町4-264-1

川口店: 埼玉県川口市芝2-26-38

新座朝霞店: 埼玉県新座市畑中3-9-10

練馬店: 東京都練馬区豊玉南3-29-1

**問合せ先** ■ 048-833-7131

**その他** ■ すでに商談中の方は対象外となります。



### インターンシップ受入れ企業募集!

市内在住の求職者が正社員での就職を目指す「インターンシッププログラム」の受入れ企業を募集します。

求職者は、座学研修、及びパソコン研修(希望者対象)を行った後、インターンシップ(3~5日間)を経て実習先企業での就職を目指します。

市内中小企業の皆様にとって、コストをかけずに人材を確保するチャンスですので、ぜひご活用ください。

#### 受け入れ企業メリット■

- 1 職場実習の中で、面接だけではわからない人材の適性を見極めてから採用することが可能です。
- 2 職場実習をしてから双方合意の上で就職となるので、ミスマッチが少なく長期就業が見込めます。

**対象企業■**市内に就業場所を有し、求人募集をしている企業

**職場実習時期■**8月から随時

**問合せ/申込み**…受託事業者：キャリアバンク(株)  
TEL 048-711-2209

**ホームページ**…<https://ws-saitama-city.com/event/>

### 求人企業向け雇用管理セミナーの参加企業を募集します

市内企業を対象に開催する、雇用管理セミナーの参加企業を募集します。テーマは「仕事と家庭の両立(男性の育児休業取得等)及びハラスメント対策等の職場環境改善」です。

**日時■**令和6年10月4日(金)14時~16時

**場所■**ワークステーションさいたま2階(北浦和駅東口徒歩1分)

※詳細は以下の受託事業者までお問い合わせください。

**問合せ/申込み**…受託事業者：キャリアバンク(株)  
TEL 048-711-2209

**ホームページ**…<https://saitama-city-support.com>

**メール**…[saitama-info@career-bank.co.jp](mailto:saitama-info@career-bank.co.jp)

### 若年者等対象就職面接会の参加企業を募集します!

さいたま市内での就職を希望する令和7年3月大学等卒業予定者を含む若年者及び49歳以下の求職者を対象とした就職面接会の参加企業を募集します。

**日時■**令和6年11月12日(火)13:30~16:30

**場所■**大宮ソニックシティ地下展示場

**その他■**ハローワークへの求人票の提出が必要となります。

**参加企業募集期間■**令和6年7月16日(火)~8月23日(金)

※詳細は以下の受託事業者までお問い合わせください。

**問合せ/申込み**…受託事業者：キャリアバンク(株)  
TEL 048-711-2209

**ホームページ**…<https://saitama-city-support.com>

所管：さいたま市労働政策課 TEL048-829-1370

### 事務局からのお知らせ

#### アンケートにご協力ください

会員、会員のご家族の皆様を対象に、アンケート調査を実施します。今号の掲載内容に対しての意見をお聞かせください。ご回答いただいた方の中から抽選で選べるデジタルギフト(500円分)をプレゼント!



#### 事務手続について

**新規入会▶入会申込書(個人登録用)**をご提出ください。

**退会▶退会届**をご提出ください。

7月退会締切日→7月25日(木)必着

8月退会締切日→8月23日(金)必着

9月退会締切日→9月25日(水)必着

※締切日を過ぎますと、翌月退会扱いとなり、会費納入の対象となりますので、ご注意ください。

**住所変更▶異動届(変更届)**をご提出ください。

#### 入会金・会費無料キャンペーン実施中

**期間▶**6月26日(水)~9月30日(月)

**内容▶**期間中の**未加入事業所の新規ご入会で入会金(500円/名)と1ヵ月分の会費(600円/円)が無料**となります。お取引先の企業で未加入事業所がございましたら、是非ご紹介ください。

※事業所単位での新規入会が対象となります。

#### 会費引落としについて

7月18日(木)に各事業所の指定口座から7月~9月分(3ヵ月分)の会費を自動振替しますので、残高不足などのないように、あらかじめご準備をお願いいたします。

【振替額】会費600円×会員数×3ヵ月分

ワークジョイさいたまNEWS 2024年7月号【No.143 2024年7月発行】  
公益財団法人 さいたま市産業創造財団 勤労者福祉サービスセンター

〒338-0002 さいたま市中央区下落合5-4-3さいたま市産業文化センター4階  
TEL.048(851)6692/FAX.048(851)6693

<https://www.sozo-saitama.or.jp/workjoy> ワークジョイさいたま

お得な情報など  
随時発信!  
「フォロー」よろしく  
お願いします

@workjoysaitama



No.143