

WORKJOY

ワークジョイ さいたま

公益財団法人 さいたま市産業創造財団 勤労者福祉サービスセンター

NEWS NO.145

2025.1月号

イベント・おすすめ情報① P2~3

NEW GODIVAギフトカード

NEW 不二家御贈答券

● しまむらグループ商品券

● さいたまマラソン参加料補助 ほか

イベント情報・おすすめ情報②③ P4~6

NEW 氷川参道沿いグルメ散歩

● いちご狩り補助

ほか

チケット情報 P7

● 坂東玉三郎 ほか

お知らせ P8

● 事務局からのお知らせ

1月7日(火)10:00から申込開始

産地直送フルーツ ~旬の味覚をおトクにお届け~ いちご三昧! いちごのあっ旋スタート

いちご王国・
栃木県から
旬ないちごを
お届け!!

旬の味覚「いちご」が登場! フレッシュでジューシーないちごを
いちご王国・栃木県からお届けします。おうちで手軽に楽しめる特別セットです。
この機会にいちごの美味しさを思う存分味わってみませんか?

先着順

1会員1セットまで

産地 出会うの森いちご園

(栃木県鹿沼市酒野谷929-1)

内容 いちご3種類詰め合わせセット(4パック) ※1パックあたり270g以上

とちおとめ

+ とちあいか

+ スカイベリー

いずれか1種類(生育状況で異なります)

どの品種が届くかはお楽しみ♪開ける瞬間のワクワク感もお届けします!

料金 1セット3,000円(税込)  **送料** はワークジョイさいたまが負担します!!

申込期間 ■ 1月7日(火)10:00~1月21日(火)14:00

数量 ■ 100セット

発送予定 ■ 2月中旬~3月中旬頃 ※発送日が決まり次第ホームページでご案内します。

その他 ■ 数量変更、キャンセル、送付先の変更はできません。

● 天候や収穫時期により発送日は多少前後する場合があります

● 贈答をご希望の方は、**会員専用ページにて発送先を自宅で選んでいただき、**
申込完了後にワークジョイさいたままでお電話にてご連絡ください。

申込み・支払い方法

1 左記期間内にワークジョイさいたまへ申込み (会員専用ページ)

2 ワークジョイさいたまへお支払い (コンビニ決済またはウォレット請求書払い)

1月31日(金)締切

※払込票を後日郵送します

前払い制
です

3 産地より会員様ご自宅へ発送

特徴

食べ比べを
お楽しみください

とちおとめ

濃厚な甘さとほどよい酸味が絶妙なバランス! 果肉がしっかりとジューシーさ満点。デザートそのまま食べるのにもぴったり。甘酸っぱさがクセになる一粒です。

とちあいか

フレッシュな甘さと香りが広がる、最新のいちご! 果実が大きくて艶やか、酸味控えてジューシーさが楽しめます。初恋のような優しい甘さが魅力。

スカイベリー

甘さ控えて上品な味わい、酸味との調和がとれた“特別ないちご”。見た目も美しく、驚くほどの大粒で贅沢感たっぷり。ギフトにも最適な高級感あふれる一品です。

EVENT INFORMATION

イベント・おすすめ情報①

イベントやおすすめ情報を紹介するコーナーです。

申込方法 インターネットでお申込みください

▶インターネット

<https://www.sozo-saitama.or.jp/workjoy>

ワークジョイさいたま 検索 でも検索できます。

※会員ID・パスワードを入力してログインし、お申込みください。

対象 正会員・ふるむ会員

注意事項

1) 募集開始前の申込みはできません。

2) 連絡先には、必ず平日の日中に連絡がつく電話番号の入力をお願いいたします。

支払方法

▶コンビニエンスストア決済・ウォレット請求書払い

- ①ご指定いただいた送付先(自宅または事業所)に払込票とチケット類を同封して普通郵便にて発送します。
- ②3週間以内に払込票の裏面に記載のコンビニエンスストアもしくはスマートフォンアプリよりお支払いください。

申込み後のキャンセルは出来ません。

窓口での対面販売は行っていません。

▶代金引換郵便(時間指定不可)

- ①ご指定いただいた送付先(自宅または事業所)に代金引換郵便で発送します。
- ②郵便局員が配達する際、チケットなどと引換えにチケット代金をお支払いください。

会員専用ページからお申込みください



<https://workjoy.sozo-saitama.or.jp/workjoy>

NEW

1月7日(火)10:00から申込開始

GODIVAギフトカード 3,000円分 が 2,600円

抽選

1会員1枚まで

全国の対象店舗およびオンラインストアにて利用可能！プレゼントにもおすすめです。

料 金 ■ 2,600円 / 1枚 (3,000円分)

枚 数 ■ 100枚

有効期限 ■ なし

申込期間 ■ 1月7日(火)10:00～1月14日(火)14:00

受渡開始 ■ 1月下旬～2月上旬頃 ※決まり次第ホームページでご案内します。

その他 ■ 一部対象外の店舗有。



見本

NEW

1月7日(火)10:00から申込開始

不二家御贈答券 3,000円分 が 2,600円

抽選

1会員1セットまで

対象の不二家の店舗でケーキなどの買い物や、レストランでのお食事にもご利用いただけます。

料 金 ■ 2,600円 / 1セット (500円券×6枚)

枚 数 ■ 100セット

有効期限 ■ なし

申込期間 ■ 1月7日(火)10:00～1月14日(火)14:00

受渡開始 ■ 1月下旬～2月上旬頃 ※決まり次第ホームページでご案内します。

その他 ■ ・対象店舗つきまちは上記QRコードよりご確認ください。

※2023年12月時点の情報となります。

・おつりが出ます。



対象店舗



見本

1月7日(火)10:00から申込開始

しまむらグループ商品券 5,000円分 が 4,500円

抽選

1会員1セットまで

全国のしまむら、アベイル、バースデイ、シャンブル、ディパロで利用可能です。

料 金 ■ 4,500円 / 1セット (1,000円券×5枚)

枚 数 ■ 100セット

有効期限 ■ なし

申込期間 ■ 1月7日(火)10:00～1月14日(火)14:00

受渡開始 ■ 1月下旬～2月上旬頃 ※決まり次第ホームページでご案内します。

その他 ■ おつりが出ます。



見本

健康応援企画!!

NEW

さいたまマラソン参加料補助!!

抽選

1会員1回まで

3月16日(日)開催の「さいたまマラソン」参加者へ参加費の一部を補助します。

抽選で20名様にQUOカードPay(1,000円分)をプレゼント!

下記の方法でご申請ください。

申請資格 ■ 会員本人のみ

対象部門 ■ マラソンの部、8kmの部、車いすの部、親子ランの部

特典 ■ QUOカードPay1,000円分

申請期間 ■ 3月17日(月)10:00～3月26日(水)14:00

申請方法 ■ 簡単2ステップで申請完了です!!

1 専用フォームから進んだあと必要事項の入力へ進んでください。

- 入力項目
1. 会員番号
 2. 会員氏名
 3. メールアドレス

※専用フォームは後日ホームページにてご案内します。

2 完走証もしくは参加費を支払ったことが証明できる領収書等の画像を添付してください。

注意事項 ■ ・荒天等により競技が中止となった場合は、本事業は実施いたしません。

ホームページにてご案内いたします。

・完走証もしくは領収書等は、必ず会員本人の氏名が記載されていることが申請条件となります。資格を満たしていない場合は抽選対象外とさせていただきます。

・ご申請いただくメールアドレスは受信可能なアドレスを入力ください。不備により送信できない場合は当選資格を取り消しさせていただきます。

・「QUOカードPay」の送信は4月中旬頃を予定しております。

・「QUOカードPay」には発行日より3年間の有効期限がございますのでご注意ください。

・「QUOカードPay」は、スマートフォンの画面にバーコードを表示させて利用する前払式支払手段です。スマートフォン以外の携帯電話およびタブレットではご利用できません。



さらにお求めやすくなりました!!

東武動物公園法人アトラクションパスセット引換券が2,800円

先着順

1会員10枚まで

料 金	区 分	通常料金	会員料金
	大人(18歳以上)	5,300円	2,800円
	中人(中・高校生)	5,000円	
	小人(3歳から小学生)・シニア(60歳以上)	4,000円	

有効期限 ■ 2025年3月31日(月)

申込期間 ■ ～先着順のため券がなくなり次第終了

受渡開始 ■ 順次発送

その他 ■ 3,300円 / 1枚で購入された引換券の返品・交換はできません。



参道の雰囲気を楽しみながら、お得にグルメを堪能しましょう！

氷川参道沿いグルメ散歩 1月14日(火)～3月31日(月)

大宮氷川神社の参道は、南北に一直線で約2キロメートルの長さがあり、日本一長い参道です。参道沿いの対象の店舗で、お会計時に補助券を使用すると1会計あたり最大1,000円引きに!!是非お気に入りのお店を見つけてくださいね♪



アイコン説明 住所 電話 期間 定休日 注意事項

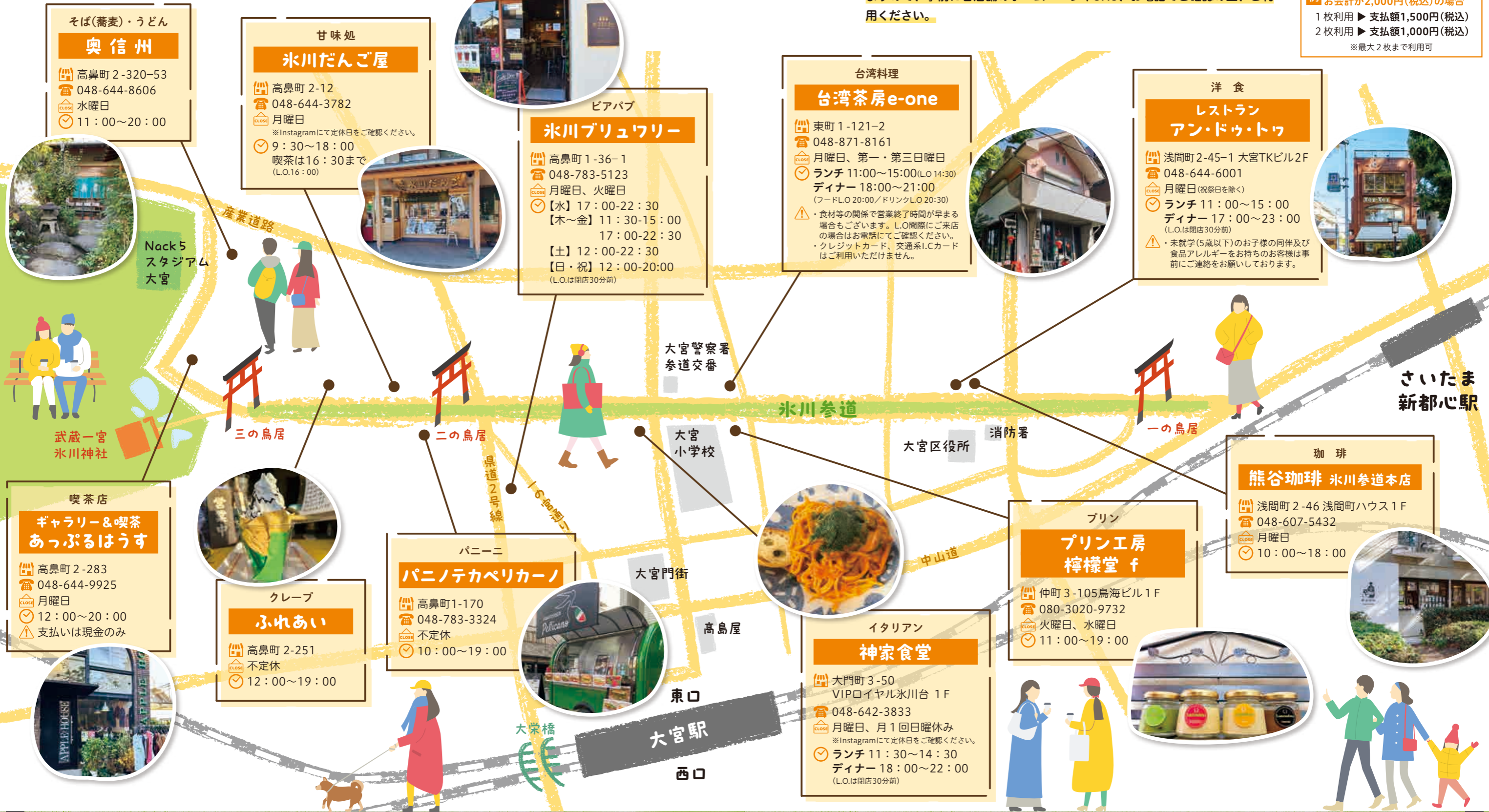

補助券の使い方 ■①ガイドブック巻末の「提携店飲食・買物補助券(500円分)」を切り取る。
②会員番号と会員氏名を記入し、店舗に提出してください。

補助内容 ■補助金額：500円/1枚
利用制限：1会員期間内4枚まで利用可 ※1会計最大2枚まで
有効期間：1月14日(火)～3月31日(月) ※各店舗、定休日異なります。

利用上の注意 ■1回の支払いが1,000円(税込)以上で補助券1枚、2,000円(税込)以上で補助券2枚利用可。
※1回の支払いが1,000円(税込)未満の場合は対象外。
■各店舗予約優先となりますので、予約後の利用をおすすめします。
■各店舗、臨時休業する場合や食材の関係で閉店時間が早まる可能性がありますので、事前に各店舗のホームページやSNS、お電話でご確認の上、ご利用ください。

利用方法 ■

1,000円(税込)以上の飲食・テイクアウト

会計時に補助券を提出

補助券1枚につき500円割引で支払い

例 お会計が2,000円(税込)の場合
1枚利用 ▶ 支払額1,500円(税込)
2枚利用 ▶ 支払額1,000円(税込)
※最大2枚まで利用可

期間限定 いちご狩りに行こう！ 各施設により期間は異なります

下記施設にて補助券の利用で一人あたり500円引きに！是非旬のいちごをお楽しみください♪

- 利用方法** ■①ガイドブック巻末の「味覚狩り・潮干狩り補助券(500円分)」を切り取る。
②会員番号と会員氏名を記入し、施設へ提出してください。

- 補助内容** ■補助金額：500円／1枚
利用制限：いちご狩りの場合……1名につき1枚 ※最大5枚(名)まで
直売での購入の場合……会計最大2枚まで
有効期間：各施設により異なります。

- 利用上の注意** ■直売での購入の場合、1回の支払いが1,000円(税込)以上で補助券1枚、2,000円(税込)以上で補助券2枚利用可。
■各施設、予約優先となります。

・営業状況、料金などは施設により異なりますので、必ず各施設のホームページやお電話にてあらかじめ施設へ直接ご確認ください。
・営業日・営業時間内であっても、いちごの実り状況によって、受付及び、営業を終了します。



アイコン説明 住所 電話 期間 定休日 注意事項

さいたま市内

Strawberry house Hosoda ストロベリーハウス細田
 西区高木1782-1
 090-3408-1583
 1月下旬～5月中旬
 月曜日・金曜日
 10:00～15:00

深井農園
 岩槻区裏慈恩寺459
 090-2629-3640
 2月上旬～5月上旬
 月曜日・木曜日 ※祝日の場合は営業
 10:00～15:30
 予約必須。お電話もしくはホームページより予約をお願いします

岩槻いちごファーム Nakaiwa
 岩槻区笹久保新田1089
 080-4446-4115
 2/1～5/6
 月曜日・木曜日・金曜日
 いちご狩り 9:45(受付9:30)～12:45
 直売 10:15～13:00

グリーンファーム岩槻 浮谷いちごハウス
 岩槻区尾ヶ崎1337-1
 090-5764-2275
 2月上旬～5月下旬
 不定休
 10:00～16:00(最終入場15:00まで)
 日によって開催場所が異なりますので予約時に確認してください

グリーンファーム岩槻 尾ヶ崎いちごハウス
 岩槻区尾ヶ崎1337-1
 090-5764-2275
 2月上旬～5月下旬
 不定休
 10:00～16:00(最終入場15:00まで)
 日によって開催場所が異なりますので予約時に確認してください



埼玉県内

NEW 越谷いちごみらい園

越谷市増森2-86
 048-984-7192
 1/3～6/1
 1～3月 月曜日・火曜日 / 4月～月曜日 / 5月7日～平日
 いちご狩り 通常10:00～ / 早朝営業日9:00～ 直売 毎日9:00～15:00
 ※いちごがなくなり次第終了
 ・駐車場が離れた場所にあります。HPにて確認し、時間に余裕を持ってお越しください。
 ・予約はHPからのインターネット予約のみです。

越谷いちごタウン

越谷市増森1-41
 048-965-1514
 1/3～6/1
 1・2月 / 月曜日・金曜日 3～5月 / 月曜日 ※月曜日が祝日の場合は営業し、火曜日が休園となります
 10:00～いちごがなくなり次第終了
 予約必須。ホームページからインターネット予約のみです。

岸井農園

上尾市半分5-35-1
 080-5685-4115
 いちご狩り 2月初旬～5月中旬
 直売 5月中旬まで
 月曜日・火曜日
 10:00～15:00

栃木県内

いちご狩りのみ会員証提示(一般料金から100円引き)で更にお得に!!

出会いの森 いちご園 本店
 栃木県鹿沼市酒野谷929-1
 0289-60-0175
 1/3～5/6
 営業期間中は無休
 10:00～16:00(最終受付15:00)

出会いの森 いちご園 ベリーちゃんハウス
 栃木県鹿沼市茂呂2086-1
 0289-76-1000
 1/3～5/6
 木曜日
 10:00～15:00(最終受付14:30)

ART & CONCERT
チケット情報

坂東玉三郎(人間国宝・歌舞伎俳優) ～お話と素踊り～

日本芸術界の至宝。洗練された言葉と磨き上げられた芸、その身体一つで美を表現！
【演目】 トークショー 地唄舞『残月』
【日時】 3月23日(日) 14:00
【会場】 埼玉会館大ホール
【料金】 S席 5,300円 (通常料金7,500円)
【枚数】 10枚
【販売期間】 1月7日(火)10:00～1月21日(火)14:00
【受渡期間】 入荷次第発送 ※決まり次第ホームページにてご案内します。
【その他】 未就学児入場不可



【枚数】1会員各公演4枚まで
※先着順受付とし、あつ旋枚数に達し次第締め切りとします。

特別展「旧嵯峨御所 大覚寺 一百花繚乱 御所ゆかりの絵画」

安土桃山時代～江戸時代に制作された障壁画(重要文化財)のうち120面を超える障壁画のほか、信仰の歴史を語る歴代天皇による書(国宝)や、平安時代後期の仏像を代表する明円作「五大明王像」(重要文化財)など、密教美術の名品も公開します。
【期間】 1月21日(火)～3月16日(日)
 ※会期中、一部作品の展示替えを行います。
 前期展示：1月21日(火)～2月16日(日)
 後期展示：2月18日(火)～3月16日(日)
【会場】 東京国立博物館 平成館(上野公園)
【開館時間】 9時30分～17時00分(入館は閉館の30分前まで)
【休館日】 月曜日、2月25日(火)※2月10日(月)、2月24日(月)は開館
【料金】

区分	販売価格	通常価格(当日)
一般	1,400円	2,100円
大学生	700円	1,300円
高校生	500円	900円

【枚数】各10枚
【販売期間】 1月7日(火)10:00～2月21日(金)14:00
【受渡期間】 順次発送



福利厚生8団体 eSports Cup 初心者歓迎
 オンラインでeSports Cupを行います。遠い場所からでも一緒に楽しめるのがオンラインのいいところ。会員間でのゲーム大会なので、知らない人とチームを組んだり闘ったりしても大丈夫です。初心者の方でも安心して交流していただけるよう進行していきます。マナーを守り相手をリスペクトする気持ちを忘れずに、楽しみましょう。
ライブ配信もお楽しみに!
2025年2月16日(日) 12時スタート
 終了時間 18時頃(予定)

エントリー期間 2025年1月6日(月)～2月5日(水)まで
 お申し込みはこちら(オンラインのみ、FAXは不可)
<https://gicz.jp/open/eSports8>
参加費用 無料
開催場所 オンライン(参加者に別途連絡)
プラットフォーム Nintendo Switch
定数 80名まで(最少催行人数8名、定数を超える際は抽選)
参加資格 会員と家族(小学生以上) ※会員登録を行います。



- 事前の準備(すでにお持ちの方は不要です)
 - ・ゲーム機本体とソフト、Nintendo Switch Onlineへの加入
 - ・チャットアプリDiscordのインストールとアカウントの取得
- 注意事項
 - ・インターネット環境のない方はご参加いただけません。
 - ・チャットツール「Discord」のアカウントをおひとりにつき1つ登録してください。
 - ・初心者の方は、事前に操作方法を習得しておいてください。
 - ・ゲーム内容は当日いやしなび kpc YouTubeチャンネルにて配信させていただきます。
 - ・本大会は、KPC共催団体の会員プレーヤーを対象とした大会です。会員家族の方も参加できますが、オンライン大会実施日において小学生以上であることが条件です(保護者の方の同意を得てください)。
 - ・プロゲーミングチームに所属するプロ選手の方は参加不可です。万が一、プロ選手の方の出場が発覚した場合は、失格とさせていただきます。

《参加賞》
当日参加された方にはえらべるPay 500円分を差し上げます。
 さらに優勝された方には
えらべるPay 1,000円分を差し上げます。
PayPayポイントやFamiPay、Amazonギフトカードなどと交換できる!
 えらべるPayは、ポイントやPay系の商品から自由に選べるギフトです。ポイント内であれば複数のギフトと自由に交換することができます。えらべるPayの利用に専用アプリのダウンロードや会員登録は必要ありません。
 ※PayPayポイントは出金、譲渡不可です。PayPay/PayPayカード公式ストアでも利用可能です。

10月号 掲載内容についての アンケート結果

ワークジョイさいたまNEWS10月号で会員、会員のご家族を対象としたアンケートにご回答いただき、誠にありがとうございました。

皆様からのご意見にお応えできるよう努めてまいります。

【実施期間】 2024年10月1日～10月31日

【回答数】 19名

ご回答いただいた方の中から抽選で10名様にデジタルドリンクチケット(500円分)を11月11日にプレゼントしました。



10月号で掲載したサービスの中で
一番魅力的に感じたサービスについて

BEST
3

- 1位 クリスマスシーズン「ケーキ」
購入代金一部補助事業
- 2位 ユニクロギフトカード
- 3位 QUOカード

理由

- お得感を感じる。
- 利用頻度が高い。

今後、取り扱いしてほしい商品券やチケット類、
または新しい企画についてのご意見・ご要望(一部抜粋)

- ▶ しまむらグループ商品券は一瞬で使い切ってしまったので
また買いたい！
 - A. 皆様からのリクエストにお応えして、今号にて再度お取り扱いしました。
- ▶ レジャーチケットが嬉しいです。
先月の水族館のような割引率の高いものは大変嬉しいです。
 - A. 会報誌にて販売するレジャーチケットや、ガイドブック巻末のレジャー施設補助券に掲載している施設だけではなく、アソビュー！では全国10,000を超えるレジャー施設やアクティビティ体験の予約ができます。
是非アソビュー！を併せてご利用ください。(ガイドブック P. 27参照)

たくさんのご意見
ありがとうございました！



事務局からのお知らせ

抽選で10名様にドリンクチケットをプレゼント!!

アンケートにご協力ください

会員、会員のご家族の皆様を対象に、アンケート調査を実施します。

今号の掲載内容に対してのご意見をお聞かせください。

ご回答いただいた方の中から抽選で10名様に人気カフェのデジタルドリンクチケット(500円分)をプレゼント!

右記QRコードよりご回答をお願いいたします。

回答期限：1月31日(金)



会費や事務手続きなどの事務連絡につきましては、同封の送付状に掲載しておりますので、そちらからご確認ください。



ワークジョイさいたまNEWS 2025年1月号【No.145 2025年1月発行】
公益財団法人 さいたま市産業創造財団 勤労者福祉サービスセンター

〒338-0002 さいたま市中央区下落合5-4-3さいたま市産業文化センター4階
TEL.048(851)6692/FAX.048(851)6693

<https://www.sozo-saitama.or.jp/workjjoy> ワークジョイさいたま

お得な情報など
随時発信！
「フォロー」よろしく
お願いします

@workjoysaitama



WorkJOY
ワークジョイ J さいたま

NO.145